ՀԱՍՏԱՏՎԱԾ Է
"Ռոսգոսստրախ-Արմենիա" ԱՓԲԸ խորհրդի կողմից
(խորհրդի 27.04.2022թ. նիստի թիվ 04 արձանագրություն)

Խորհրդի նախագահ
Դ.Է.Խաչատուրով

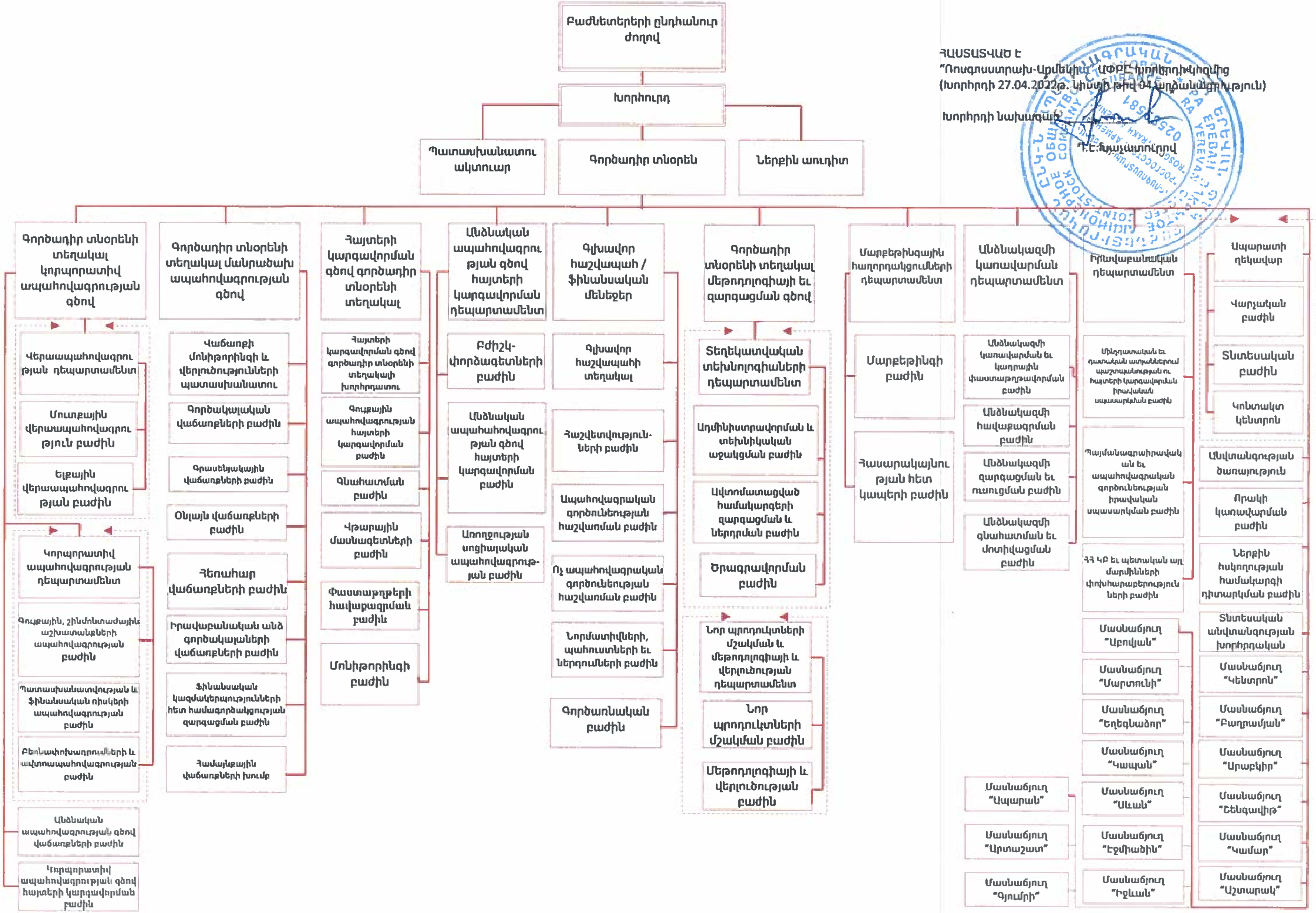
Բաժնետերերի ընդհանուր ժողով
Խորհուրդ
Պատասխանատու ակտուար
Գործադիր տնօրեն
Ներքին աուդիտ
Գործադիր տնօրենի տեղակալ կորպորատիվ ապահովագրության գծով
Վերաապահովագրության դեպարտամենտ
Մուտքային վերաապահովագրության բաժին
Ելքային վերաապահովագրության բաժին
Կորպորատիվ ապահովագրության դեպարտամենտ
Գույքային, շինմոնտաժային և աշխատանքների ապահովագրության բաժին
Պատասխանատվության և ֆինանսական ռիսկերի ապահովագրության բաժին
Բեռնափոխադրումների և ավտոապահովագրության բաժին
Անձնական ապահովագրության գծով վաճառքների բաժին
Կորպորատիվ ապահովագրության գծով հայտերի կարգավորման բաժին
Գործադիր տնօրենի տեղակալ մանրածախ ապահովագրության գծով
Վաճառքի մոնիթորինգի և վերլուծությունների պատասխանատու
Գործակալական վաճառքների բաժին
Գրասենյակային վաճառքների բաժին
Օնլայն վաճառքների բաժին
Հեռահար վաճառքների բաժին
Իրավաբանական անձ գործակալների վաճառքների բաժին
Ֆինանսական կազմակերպությունների հետ համագործակցության զարգացման բաժին
Համայնքային վաճառքների խումբ
Հայտերի կարգավորման գծով գործադիր տնօրենի տեղակալ
Հայտերի կարգավորման գծով գործադիր տնօրենի տեղակալի խորհրդատու
Գույքային ապահովագրության հայտերի կարգավորման բաժին
Գնահատման բաժին
Վթարային մասնագետների բաժին
Փաստաթղթերի հավաքագրման բաժին
Մոնիթորինգի բաժին
Անձնական ապահովագրության գծով հայտերի կարգավորման դեպարտամենտ
Բժիշկ-փորձագետների բաժին
Անձնական ապահովագրության գծով հայտերի կարգավորման բաժին
Առողջության սոցիալական ապահովագրության բաժին
Գլխավոր հաշվապահ / ֆինանսական մենեջեր
Գլխավոր հաշվապահի տեղակալ
Հաշվետվությունների բաժին
Ապահովագրական գործունեության հաշվառման բաժին
Ոչ ապահովագրական գործունեության հաշվառման բաժին
Նորմատիվների, պահուստների և ներդրումների բաժին
Գործառնական բաժին
Գործադիր տնօրենի տեղակալ մեթոդոլոգիայի և զարգացման գծով
Տեղեկատվական տեխնոլոգիաների դեպարտամենտ
Արժինիստրավորման և տեխնիկական աջակցման բաժին
Ավտոմատացված համակարգերի զարգացման և ներդրման բաժին
Ծրագրավորման բաժին
Նոր պրոդուկտների մշակման և մեթոդոլոգիայի և վերլուծության դեպարտամենտ
Նոր պրոդուկտների մշակման բաժին
Մեթոդոլոգիայի և վերլուծության բաժին
Մարքեթինգային հաղորդակցումների դեպարտամենտ
Մարքեթինգի բաժին
Հասարակայնության հետ կապերի բաժին
Անձնակազմի կառավարման դեպարտամենտ
Անձնակազմի կառավարման և կադրային փաստաթղթավորման բաժին
Անձնակազմի հավաքագրման բաժին
Անձնակազմի զարգացման և ուսուցման բաժին
Անձնակազմի գնահատման և մոտիվացման բաժին
Մասնաճյուղ "Ապարան"
Մասնաճյուղ "Արտաշատ"
Մասնաճյուղ "Գյումրի"
Իրավաբանական դեպարտամենտ
Միջդատական և դատական ատյաններում պաշտպանության ու հայցերի կարգավորման իրավական սպասարկման բաժին
Պայմանագրաիրավական և ապահովագրական գործունեության իրավական սպասարկման բաժին
ՀՀ ԿԲ և պետական այլ մարմինների փոխհարաբերություններ բաժին
Մասնաճյուղ "Աբովյան"
Մասնաճյուղ "Մարտունի"
Մասնաճյուղ "Եղեգնաձոր"
Մասնաճյուղ "Կապան"
Մասնաճյուղ "Սևան"
Մասնաճյուղ "Էջմիածին"
Մասնաճյուղ "Իջևան"
Ապարատի ղեկավար
Վարչական բաժին
Տնտեսական բաժին
Կոնտակտ կենտրոն
Անվտանգության ծառայություն
Որակի կառավարման բաժին
Ներքին հսկողության համակարգի դիտարկման բաժին
Տնտեսական անվտանգության խորհրդական
Մասնաճյուղ "Կենտրոն"
Մասնաճյուղ "Բաղրամյան"
Մասնաճյուղ "Արաբկիր"
Մասնաճյուղ "Շենգավիթ"
Մասնաճյուղ "Կամար"
Մասնաճյուղ "Աշտարակ"